

Bestilling skema VILLA

Dato:

V 3 11/2024

Villa dybde

300 370

☐ ☐

Villa totalbredde

550 650 750 850 950

☐ ☐ ☐ ☐ ☐

Veranda

Venstre Højre

☐ ☐

Extern Veranda
(Passer kun til Villa 300)

Venstre Højre

☐ ☐

Kunde navn: _____
Telefon nr. _____

Campingplads: _____
Plads nr.: _____

☐ Opstilling (Tilkøb) ☐ Termoloft (Tilkøb) ☐ Tagrende (Tilkøb) ☐ Sandsække (Tilkøb)

☐ Isabella gulv (Tilkøb) (Seperat skema for placering af vogn) ☐ Lampeophæng (Tilkøb) ☐ Vindueskarm (Tilkøb)

☐ Villa dør (Tilkøb) ☐ Skydedør (Tilkøb) ☐ Lukket bagvæg (Tilkøb) Til lukning af bagvæg når campingvogn fjernes

1 sæk pr. m
20 kg. strandsand pr. sæk
"Medfølger ikke"

Passer på front, gavl og veranda

 Placering: _____

Passer kun på gavle

 Placering: _____

Modul valg: Frontpanel

A B C D F G H

☐ ☐ ☐ ☐ ☐ ☐ ☐

Rækkefølge

☐ ☐ ☐ ☐

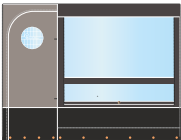

A (275 cm)

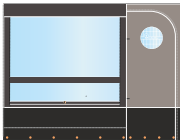

B (275 cm)

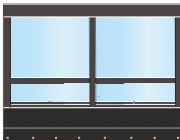

C (275 cm)



D (ca. 100 cm)
Passer på
650, 750, 850, 950

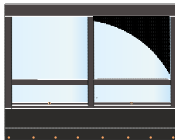

F (275 cm)
(Merpris)



G (200 cm)
Passer på
750, 850, 950

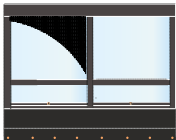

H (275 cm)
(Merpris)

Modul valg: Gavl

Venstre gavl

☐ Med dør ☐ Med vindue (Merpris)

Højre gavl

☐ Med dør ☐ Med vindue (Merpris)

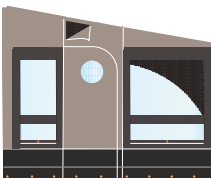

Villa 300

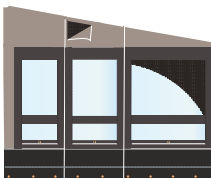

Villa 300

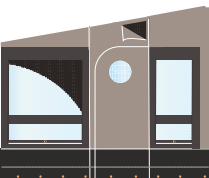

Villa 300

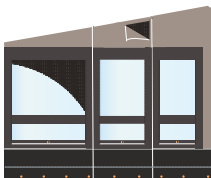

Villa 300

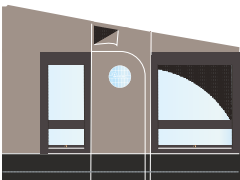

Villa 370

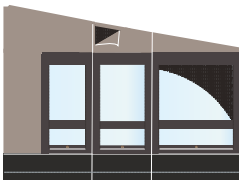

Villa 370

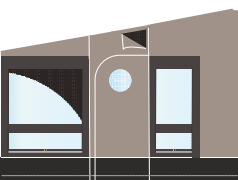

Villa 370

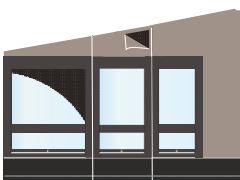

Villa 370

Veranda

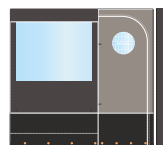

Modul valg: Lukket veranda venstre

☐

200 cm

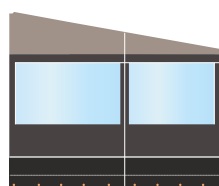

Gavl for Villa 300

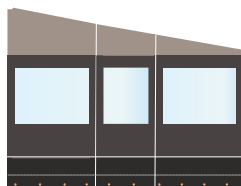

Gavl for Villa 370

☐

Lukket (Medfølger)

☐

Med døråbning (Merpris)

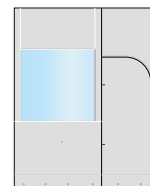
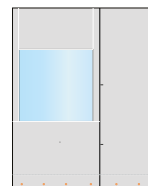

Modul valg: Lukket veranda højre

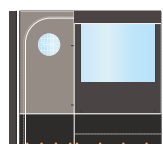
☐

200 cm

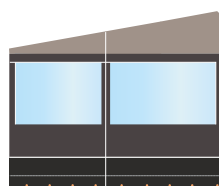

Gavl for Villa 300

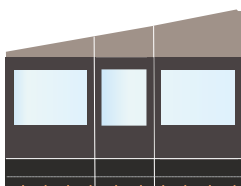

Gavl for Villa 370

☐

Lukket (Medfølger)

☐

Med døråbning (Merpris)

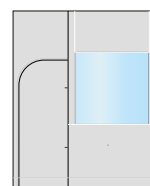
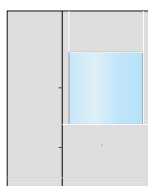

Modul valg: Åben veranda venstre

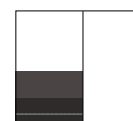
☐

200 cm

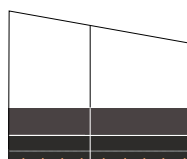

Gavl for Villa 300

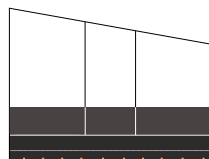

Gavl for Villa 370

☐

Åben (Medfølger)

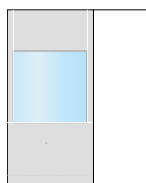

Modul valg: Åben veranda højre

☐
☐

Åben (Medfølger)

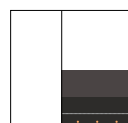
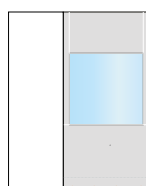

200 cm

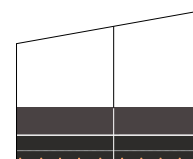

Gavl for Villa 300

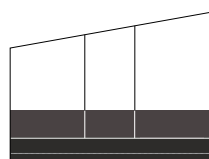

Gavl for Villa 370

Termoloft til veranda
(Tilføjet)

☐

Isoleret gulv til veranda
(Tilføjet)

☐

NOTE:

Ved køb af opstilling og evt. gulv.



Ved køb af opstilling

Du vil blive kontaktet af vores montør min. 3 uger før opstilling.

Her aftales hvad der klargøres inden opstilling.

Vognplacering og gulv opbygning (Se Isabellas hjælpe-tegning)

Ved køb af opstilling og gulv

Du vil blive kontaktet af vores montør min. 3 uger før opstilling.

Her aftales hvad der klargøres inden opstilling.

Vognplacering for gulv opbygning.

Antal fliser 30/30 til nivilering af gulv. **Fliser til gulv medfølger ikke. Antal aftales med montøren.**

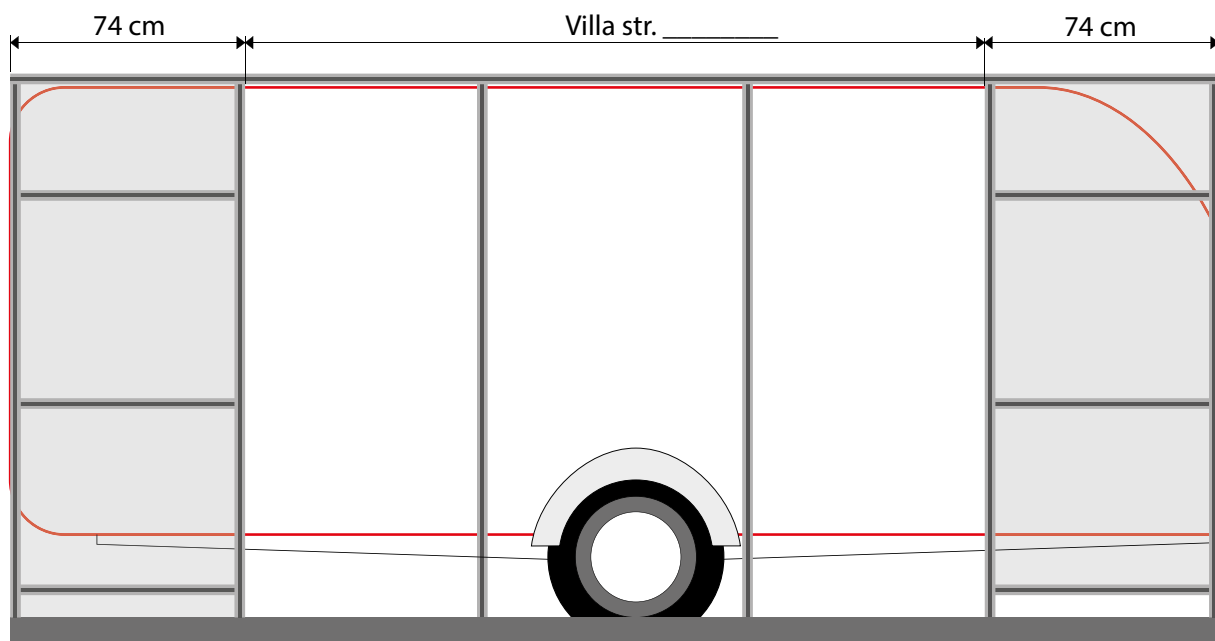

Villa str:

550 - 402cm

650 - 502cm

750 - 602cm

850 - 702cm

950 - 802cm

* Hvis kunden skal lægge gulv, skal der være 235 - 240 cm fra top gulv til skinne

** Hvis Isabella skal lægge gulv, skal der være 255 - 260 cm fra jord til skinne
(det højeste punkt på grunden)

*** Hvis kunden ikke har klargjort til montøren, forbeholder vi os ret til at montøren køre igen og ved evt. ny aftale faktureres 3000 kr.

Målskema for placering af gulv

Villa standard



002_20/2025

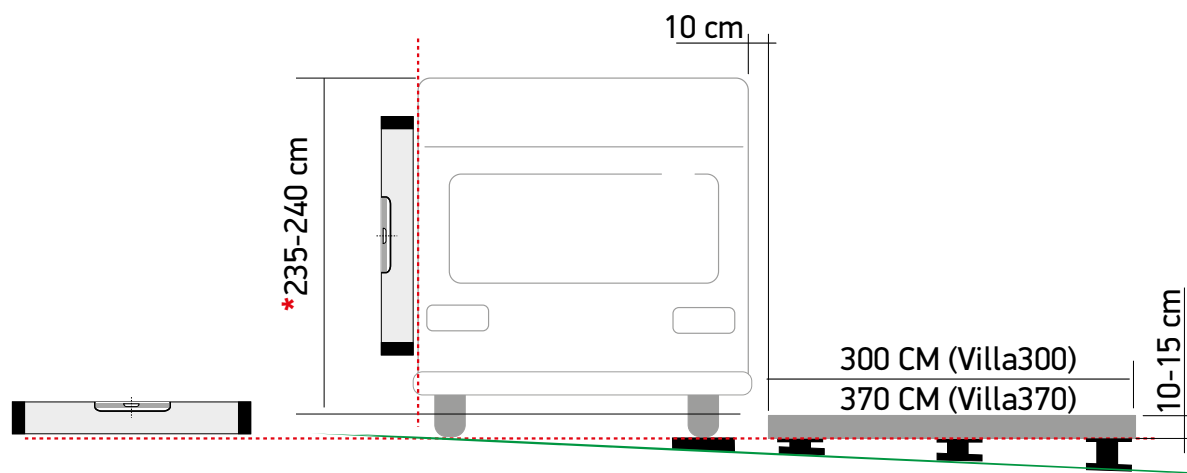
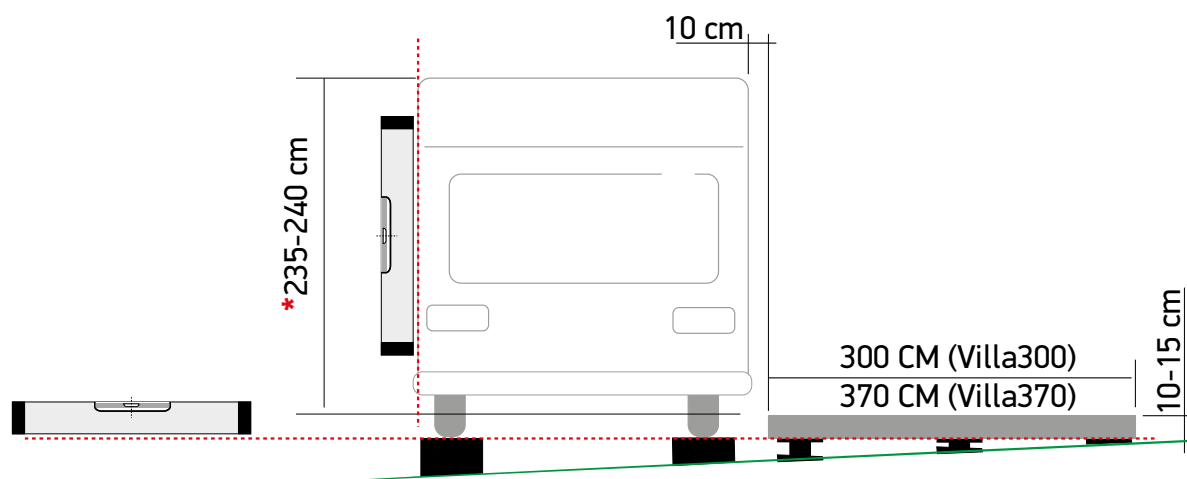
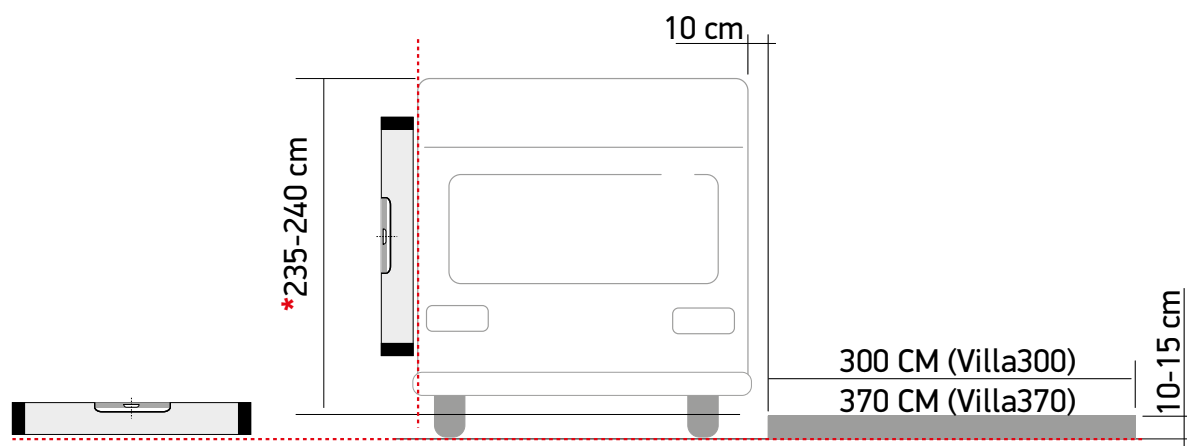
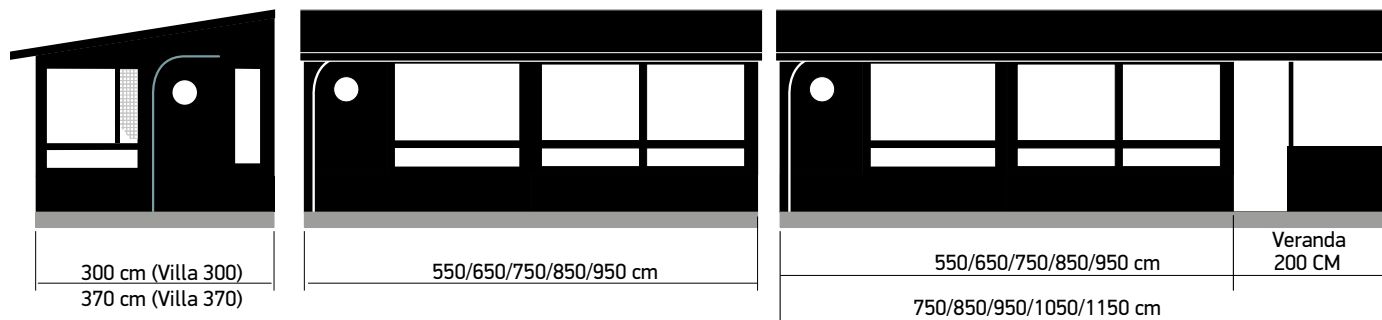

***OBS!**

Højden er fra overkant af gulv til vognskinne

Målskema for placering af campingvogn

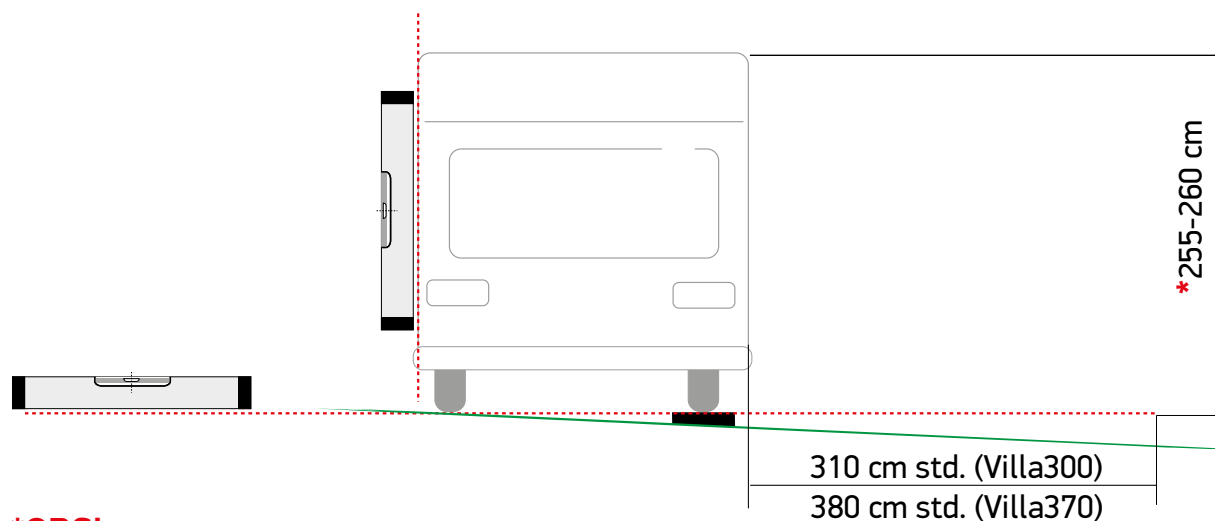
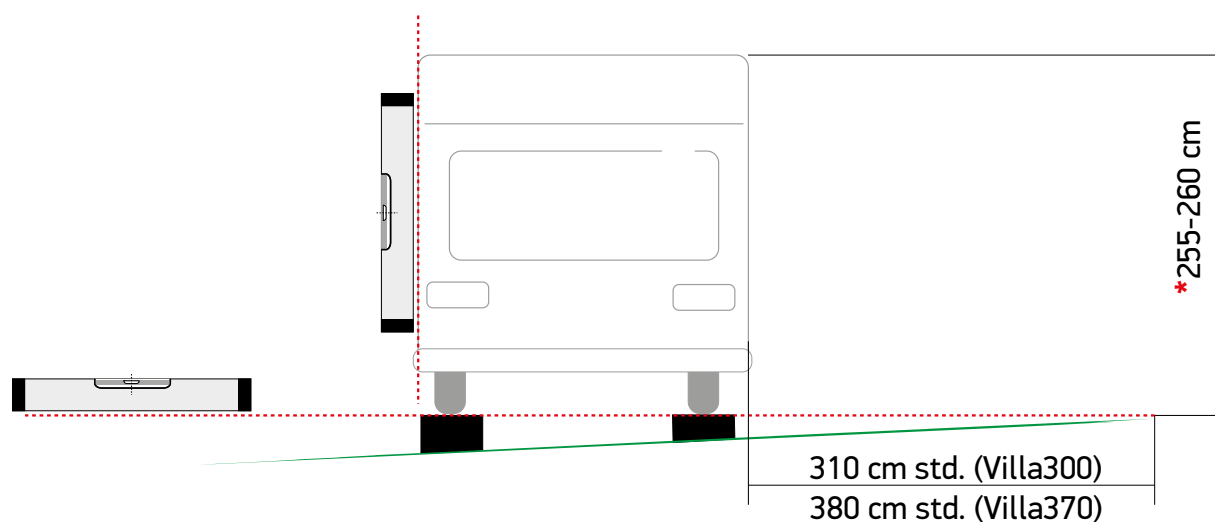
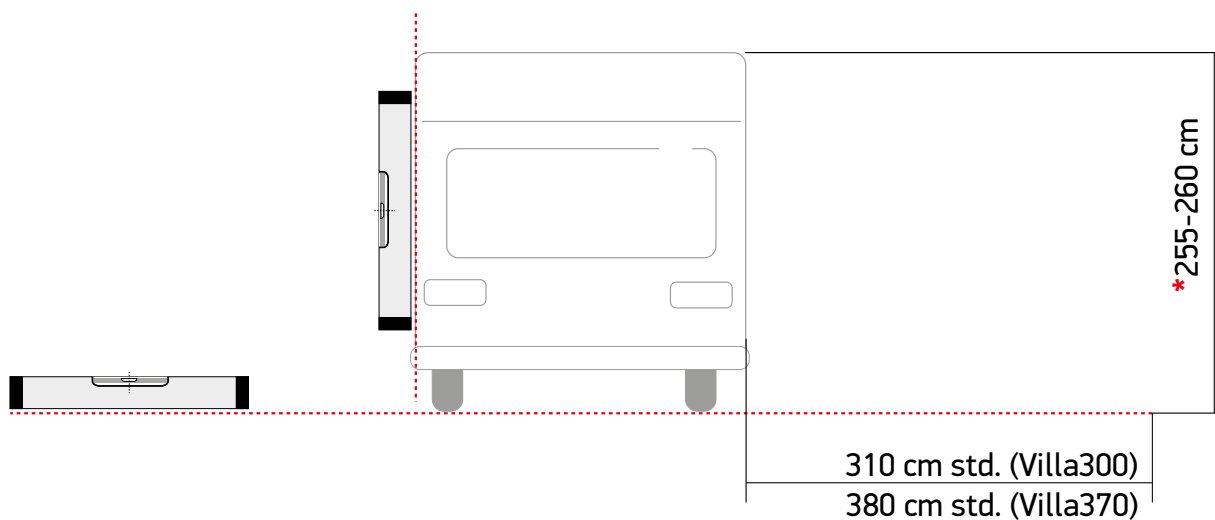

***OBS!**

Højden er fra jorden ved telt fronten til vognskinne